

PARROCCHIA DI S. MARCO e.v.

in GARDONE Val Trompia

Diocesi di Brescia

Ente ecclesiastico civilmente riconosciuto con D.M. 18.02.1987

Reg. Canc. Tribunale di BS n. 400 del 25.07.1989; Prefettura di Brescia n° 109 del 23.09.2002

Cod. Fisc. N. 830 00 170 171

c/c Banco Popolare, Gardone V.T. IBAN IT29 E 05034 54540 0000 0000 1892

c/c Cassa Padana, Gardone V.T. IBAN IT09 E083 4054 5400 0000 0500 237

c/c Ubi Banca, Gardone V.T. IBAN IT71 I 03111 5454 0000 0000 40063

Via Costa, 2 - Tel. 030 89 12 432 - Cell. +39 329 185 62 42

E-mail: gardonevaltrompia@diocesi.brescia.it

25063 GARDONE VAL TROMPIA (BS)

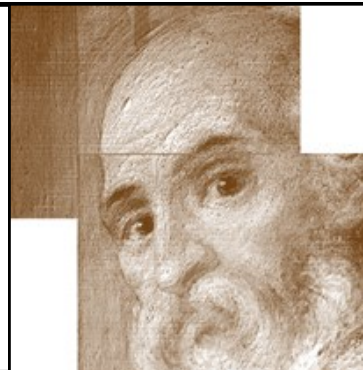

Tempo Ordinario ★ 15 - 22 ottobre 2017 ★ Suppl. lit.- past. «Incontro tra campanili e ciminiere» n. 43/2017

«I giovani, la fede e il discernimento vocazionale»

In occasione del primo festival nazionale della Missione, che si tiene nella nostra città di Brescia, riporto questa intervista a Carlos Valencia Lastra, animatore della pastorale giovanile afro di Guayaquil, in Ecuador, realizzata a cura di Mariangela di Giuliano Milanese e Luca di Venezia



Qual è la tua idea di missione?

Per me la missione consiste nel far sentire realizzata una persona, sentire che si offre un servizio alla gente per toccare la parte più intima di ognuno. Missione è dare continuità ad un processo affinché la gente si accorga che

ci sono anche altre povertà oltre la propria.

L'essere missionario significa comprendere che Dio non si incontra solamente in chiesa ma soprattutto nella riscoperta delle proprie origini. Riappropriarsi della propria storia, accettarla e comprendere che Dio sta parlando in questa maniera.

Come ti sei introdotto nella realtà di missione? Qual è il tuo atteggiamento iniziale?

Io fin da piccolo facevo parte di una comunità cristiana, però quando ho iniziato il cammino con il centro degli afrodiscendenti, l'impatto è stato molto forte. Questo perché mi veniva richiesto un impegno più specifico che mi ha portato a vedere la discriminazione del popolo nero. La sensazione era ed è quella di sentirsi un intruso nel paese in cui vivo dove il popolo nero ha contribuito alla costruzione della società equadoregna.

Con quali metodi?

Il primo contatto con i giovani afrodiscendenti avviene nei quartieri dove attraverso canti, balli e danze si cerca di vivere un momento di festa avvicinandosi alla cultura di origine. In un secondo momento poi, i giovani interessati, che si sono appassionati, vengono a frequentare il centro giovanile e lì, iniziare un percorso di continuità.

Tutto avviene nella massima spontaneità e come conseguenza di una relazione di amore. La cosa sbagliata che ha fatto la chiesa è "insegnare" il Vangelo, mentre noi scegliamo di stare con la gente a farla appassionare alla vita. Quindi il metodo principale è convocare i giovani a partecipare ad un incontro dove si fa festa, poi il resto viene da sé.

Quali gli strumenti?

Gli strumenti sono quelli tipici della cultura afrodiscendente: le danze popolari, la musica, la poesia, la recitazione. Anche il semplice suono del tamburo è capace di attirare numerosi ragazzi.

Se esiste come e quando avviene il passaggio tra lo stare in una realtà e il farsi portatore di Vangelo?

Non c'è un passaggio evidente ma è tutto unito nell'esperienza che avviene con i giovani. Il "portare il Vangelo" non è una cosa che viene esplicitata direttamente ma la si vive quando stiamo insieme nella massima naturalezza.

Intervista a cura di Mariangela di Giuliano Milanese e Luca di Venezia

CALENDARIO LITURGICO SETTIMANALE * - 28.ma sett. Tempo Ordinario e 4a settimana LdO

<p>28^a T.O. Is 25,6-10a; Sal 22; Fil 4,12-14.19-20; Mt 22,1-14 R Abite- rò per sempre nella casa del Signore.</p>	<p align="center">15 DOMENICA ottobre</p>	<p>7.30 S. Messa (osp.) 8.00 S. Messa (parr) 09.30 S. Messa (def SIDONIA-ÁIDA CECCHETTI) (def ARDESI ITALO) (bas.) 10.30 S. Messa (parr.) 15-17 Inc. Gen-Padrini-Madrine e Ragazzi/e Gr. EMMAUS -1a media- (orat) Inc. Genitori Gruppo Betlemme (1a elementare) (orat) 18.30 S. Messa</p>
<p>S. Edvige - S. Margherita M. Alacone Rm 1,1-7; Sal 97; Lc 11,29-32 R Il Signore si è ricordato del suo amore.</p>	<p align="center">16 LUNEDÌ</p>	<p>6.45 Lodi - 7.00 def FAM. GUERINI-CARDONE (parr) 08.30 def PASQUINI MARIA-ALFREDO (parr) 18.30 def def SIDONIA-ÁIDA CECCHETTI (bas)</p>
<p>S. Ignazio di Antiochia (m) Rm 1,16-25; Sal 18 ; Lc 11,37-41 R I cieli narrano la gloria di Dio.</p>	<p align="center">17 MARTEDÌ</p>	<p>6.45 Lodi - 7.00 FACCHINI FRANCO-Sr ANTONIA (parr) 08.30 def MARIO(parr) 18.30 def SIDONIA-ÁIDA CECCHETTI (bas) 20.30 Inc. Equipe Fanc e Genit Gr. GERUSALEMME (oratorio)</p>
<p>S. Luca, ev. 2 Tm 4,10-17b; Sal 144 ; Lc 10,1-9R I tuoi santi, Signore, dicano la gloria del tuo regno.</p>	<p align="center">18 MERCOLEDÌ</p>	<p>6.45 Lodi - 7.00 S. Messa (parr) 08.30 def BASSO ORNELLA/GIUSEPPE/PINTOSSI/RACHELI SANDRO (parr) 18.30 def SIDONIA-ÁIDA CECCHETTI (bas) 20.30 3° Inc. Corso CATECHISTI a Sarezzo</p>
<p>Ss. Giovanni de Brébeuf, Isacco Jogues e c.; S. Paolo della Croce Rm 3,21-30a; Sal 129; Lc 11,47-54 R Con il Signore è la misericordia e grande è con lui la re-denzione.</p>	<p align="center">19 GIOVEDÌ</p>	<p>6.45 Lodi - 7.00 TIMPINI GIUSEPPE-PAOLINA-LUIGI (parr) 08.30 def SECONDO LE INTENZIONI FAM. TRENTINI (parr) 18.30 def SIDONIA-ÁIDA CECCHETTI def DANIELE (bas) 20.30 Inc. Equipe Fanc e Genit Gr. EMMAUS (5a elem) (oratorio)</p>
<p>Rm 4,1-8; Sal 31 (32); Lc 12,1-7 R Tu sei il mio rifugio, o Signore.</p>	<p align="center">20 VENERDÌ</p>	<p>06.45 Lodi - 07.00 S. Messa (parr) 08.30 def BONDIO MARIA PIA-PIERLUIGI(parr) 18.30 def SIDONIA-ÁIDA CECCHETTI (bas)</p>
<p>Rm 4,13.16-18; Sal 104; Lc 12,8-12 R Il Signore si è sempre ricordato della sua alleanza.</p>	<p align="center">21 SABATO</p>	<p>Catechesi ICFR-ACR-AGESCI (oratorio) 08.30 S. Messa (parr) 16.30 S. Messa (def SIDONIA-ÁIDA CECCHETTI//def RINA SEDABONI) (bas.) 18.30 S. Messa (parr)</p>
<p>29^a DEL TEMPO ORDINARIO Is 45,1.4-6; Sal 95 (96); 1 Ts 1,1-5b; Mt 22,15-21</p>	<p align="center">22 DOMENICA</p>	<p>7.30 S. Messa (osp.) 8.00 S. Messa (parr) 09.30 S. Messa (def SIDONIA-ÁIDA CECCHETTI) (def DON PIETRO PLEBANI) (bas.) 10.30 Consegna della Bibbia ai fanciulli gr. GERUSALEMME(parr.) 15-17 Inc. Gen-Padrini-Madrine e Raga Gr. GERUSALEMME - (orat) Inc. Gen-Padr/Madrine e Ragazzi Gr. EMMAUS (5a element) (orat) 18.30 def CARLA TORNARI S. Messa</p>

Sabato 21 Ottobre verrà effettuata una grande raccolta straordinaria della Caritas parrocchiale, presso i supermercati locali. Chi vuole dare il suo aiuto per questa raccolta comunichi il suo nominativo in sacrestia oppure presso la Caritas

Dice S. Giacomo: "Non amiamo né a parole né con la lingua, ma con i fatti e nella verità"