

PARROCCHIA DI S. MARCO e.v.

in GARDONE Val Trompia

Diocesi di Brescia

Ente ecclesiastico civilmente riconosciuto con D.M. 18.02.1987

Reg. Canc. Tribunale di BS n. 400 del 25.07.1989; Prefettura di Brescia n° 109 del 23.09.2002

Cod. Fisc. N. 830 00 170 171

c/c **Banco Popolare**, Gardone V.T. IBAN IT29 E 05034 54540 0000 0000 1892

c/c **Cassa Padana**, Gardone V.T. IBAN IT09 E083 4054 5400 0000 0500 237

c/c **Ubi Banca**, Gardone V.T. IBAN IT71 I 03111 5454 0000 0000 40063

Via Costa, 2 - Tel. 030 89 12 432 - Cell. +39 329 185 62 42

E-mail: gardonevaltrompia@diocesi.brescia.it

25063 GARDONE VAL TROMPIA (BS)

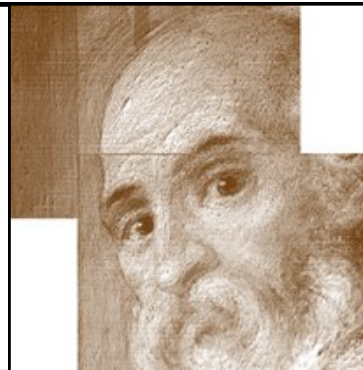

Tempo Ordinario ★ 22 - 29 ottobre 2017 ★ Suppl. lit.- past. «Incontro tra campanili e ciminiere» n. 44/2017

OGGI E' LA GIORNATA MISSIONARIA MONDIALE



Questa Giornata ci invita a riflettere nuovamente sulla missione al cuore della fede cristiana. Infatti, la Chiesa è missionaria per natura; se non lo fosse, non sarebbe più la Chiesa di Cristo, ma un'associazione tra molte altre, che ben presto finirebbe con l'esaurire il proprio scopo e scomparire. Perciò, siamo invitati a porci alcune domande che toccano la nostra stessa identità cristiana e le nostre responsabilità di credenti, in un mondo

confuso da tante illusioni, ferito da grandi frustrazioni e lacerato da numerose guerre fratricide che ingiustamente colpiscono specialmente gli innocenti (Messaggio del papa Francesco per la GMM).

Il Santo Padre pone tre domande fondamentali all'inizio di questo messaggio, e dice: "Qual è il fondamento della missione?". La risposta è evidente, chiara. Gesù dice: 'Io sono la vita, la verità, la vita'. Questo è il fondamento della missione: portare Gesù in quanto via, verità e vita. Se non si compisse questo, allora – dice il papa – potremmo essere in una fase di ideologia, di un certo insegnamento, ma non di un meccanismo voluto da Gesù, che è quello della salvezza, della santificazione, della grazia e del bene per l'uomo. La seconda domanda che pone il Papa è: 'Qual è il cuore della missione?' E poi risponde dicendo che il cuore della missione è questo incontro di Cristo che ogni uomo ha il diritto di avere. La terza domanda del Papa è: 'Quali sono gli atteggiamenti vitali della missione?' E anche qui dice che l'attitudine vitale per la missione è una dimensione di esodo. Per fare questo esodo non basta semplicemente uscire. Dice: 'spiritualità'; una spiritualità di continuo esodo.

Il Vangelo è per tutti. La missione della Chiesa non è un compito unicamente per i sacerdoti o i religiosi. Ma tutti noi cristiani, attraverso il Battesimo e con la fede, siamo tutti chiamati a vivere e proclamare il Vangelo con la nostra vita, per fare incontrare gli altri con Cristo vivo. È un compito molto importante per i laici"

Alcuni numeri tratti dall'agenzia Fides:

Tutti gli aumenti di cristiani sono in Asia, Africa, America e Oceania. Il numero dei cattolici in Africa è aumentato di 7 milioni 411mila; in America di 4 milioni 756mila; in Asia di un milione 583mila; in Oceania di 123mila; mentre in Europa tale numero diminuisce di un milione 344mila. È vero che in questi continenti c'è un aumento di popolazione molto più ampio di quanto si abbia in Europa e in America. Però qui, come diceva Papa Benedetto XVI, si può trovare e vedere la gioia della fede".

CALENDARIO LITURGICO SETTIMANALE * - 29.ma sett. Tempo Ordinario e 1a settimana LdO

| | | |
|---|---|---|
| <p>29^a T.O. Is 45,1.4-6; Sal 95 1 Ts 1,1-5b; Mt 22,15-21 R Grande è il Signore e degno di ogni lode.</p> | <p align="center">22 DOMENICA ottobre</p> | <p>7.30 S. Messa (osp.) 8.00 S. Messa (parr) 09.30 S. Messa (def SIDONIA-ÁIDA CECCHETTI) (def DON PIETRO PLEBANI) (bas.) 10.30 Consegna della Bibbia ai fanciulli gr. GERUSALEMME(parr.) 15-17 Inc. Gen-Padrini-Madrine e Raga Gr. GERUSALEMME - (orat) Inc. Gen-Padr/Madrine e Ragazzi Gr. EMMAUS (5a element) (orat) 18.30 def CARLA TORNARI S. Messa</p> |
| <p>S. Giovanni da Capistrano (mf) Rm 4,20-25; C Lc 1,68-75; Lc 12,13- 21 R Benedetto il Si- gnore, Dio d'Israele, perché ha visitato il suo popolo.</p> | <p align="center">23 LUNEDÌ</p> | <p>6.45 Lodi - 7.00 def GRAZIOLI PIETRO-MARIA MARIANI E FAM. (parr) 08.30 def BONARDI GIULIO (parr) 18.30 def SIDONIA-ÁIDA CECCHETTI def DON PIETRO PLEBANI - ann. (bas) Colloquio con i fidanzati</p> |
| <p>S. Antonio Maria Claret (mf) Rm 5,12.15b.17- 19.20b-21; Sal 39; Lc 12,35-38 R Ecco, Signore, io vengo per fare la tua volontà.</p> | <p align="center">24 MARTEDÌ</p> | <p>6.45 Lodi - 7.00 CARLO-INES (parr) 08.30 def Mons. ENZO RINALDINI (parr) 18.30 def SIDONIA-ÁIDA CECCHETTI def GRAZIELLA-PAOLO-DIEGO (bas)</p> |
| <p>Rm 6,12-18; Sal 123 (124); Lc 12,39 -48. R Il nostro aiu- to è nel nome del Signore.</p> | <p align="center">25 MERCOLEDÌ</p> | <p>6.45 Lodi - 7.00 S. Messa (parr) 08.30 def GIUSEPPE-TERESA (parr) 18.30 def SIDONIA-ÁIDA CECCHETTI def GIUSEPPE-LUCIA-TERESA-GIULIA (bas) 16.30 Confessioni dei fanciulli di 4a e 5a elementare in oratorio 20.30 4° Inc. Corso CATECHISTI a Sarezzo</p> |
| <p>Rm 6,19-23; Sal 1; Lc 12,49-53 R Bea- to l'uomo che confi- da nel Signore.</p> | <p align="center">26 GIOVEDÌ</p> | <p>6.45 Lodi - 7.00 S. Messa (parr) 08.30 def PRIMO-ROSALIA (parr) 16.30 Confessioni dei ragazzi di 1a-2a-3a media in oratorio 18.30 def SIDONIA-ÁIDA CECCHETTI def ANGELO (bas) 20.30 Inc. Equipe Fanc e Genit Gr. NAZARET (oratorio)</p> |
| <p>Rm 7,18-25a; Sal 118 (119); Lc 12,54 -59 R Insegnami, Signore, i tuoi de- creti.</p> | <p align="center">27 VENERDÌ</p> | <p>06.45 Lodi - 07.00 S. Messa (parr) 08.30 def SEVERINO-ANTONIO (parr) 18.15 Benedizione inizio lavori resedenza de L'Aquilone, Via Zanardelli 18.30 def SIDONIA-ÁIDA CECCHETTI (bas) 20.30 Confessioni adulti in chiesa parrocchiale</p> |
| <p>Ss. Simone e Giuda, apostoli (f) Ef 2,19-22; Sal 18; Lc 6,12-19 R Per tutta la terra si dif- fonde il loro annun- cio.</p> | <p align="center">28 SABATO</p> | <p>Catechesi ICFR-ACR-AGESCI (oratorio) 08.30 ad m. off. // def DOMENICO-CORINNA (parr) 16.30 S. Messa (def SIDONIA-ÁIDA CECCHETTI) (bas.) 18.30 S. Messa (parr) <i>Per la solennità dei Santi:</i> Confessioni chiesa parrocchiale ore 8-11/ 15-18</p> |
| <p>30^a DEL TEMPO ORDINARIO Es 22,20-26; Sal 17 (18); 1 Ts 1,5c-10; Mt 22,34-40 R Ti amo, Signore, mia forza.</p> | <p align="center">29 DOMENICA</p> | <p>7.30 S. Messa (osp.) 8.00 S. Messa (parr) 09.30 S. Messa (def SIDONIA-ÁIDA CECCHETTI) (bas.) 10.30 S. Messa (parr.) 18.30 S. Messa</p> |