

PARROCCHIA DI S. MARCO e.v.

in GARDONE Val Trompia

Diocesi di Brescia

Ente ecclesiastico civilmente riconosciuto con D.M. 18.02.1987

Reg. Canc. Tribunale di BS n. 400 del 25.07.1989; Prefettura di Brescia n° 109 del 23.09.2002

Cod. Fisc. N. 830 00 170 171

c/c Banco Popolare, Gardone V.T. IBAN IT29 E 05034 54540 0000 0000 1892

c/c Cassa Padana, Gardone V.T. IBAN IT09 E083 4054 5400 0000 0500 237

c/c Ubi Banca, Gardone V.T. IBAN IT71 I 03111 5454 0000 0000 40063

Via Costa, 2 - Tel. 030 89 12 432 - Cell. +39 329 185 62 42

E-mail: gardonevaltrompia@diocesi.brescia.it

25063 GARDONE VAL TROMPIA (BS)

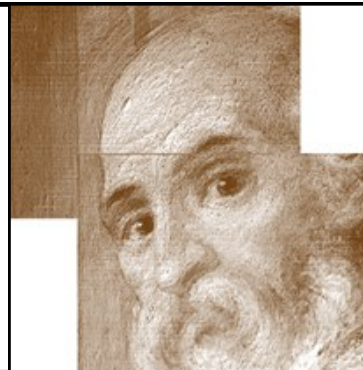

Tempo Ordinario ★ 10 - 17 dicembre 2017 ★ Suppl. lit.- past. «Incontro tra campanili e ciminiere» n. 52/2017

«Vedrai che bello

il presepe che realizzo nella mia casa insieme all'albero di Natale»

Il papa Francesco ha rivolto questo messaggio a chi ha portato l'albero e ha costruito il presepe in piazza S. Pietro.

Cari fratelli e sorelle, è una gioia per me accogliervi in questa circostanza e rivolgermi il mio ringraziamento per il dono del presepio e dell'albero di Natale, collocati in piazza San Pietro. Porgo di cuore a tutti voi il mio saluto, iniziando dalle Autorità e dai rappresentanti delle Istituzioni che hanno promosso questa iniziativa. Saluto l'Abate di Montevergine, per il dono del presepe; l'Arcivescovo di Warmia e il Vescovo di Elk in Polonia, da cui proviene l'albero, con la Direzione delle Foreste Statali di Bialystok.

Inoltre saluto i bambini in cura presso i reparti oncologici di alcuni Ospedali italiani e delle zone terremotate del Centro Italia, coordinati dalla Fondazione "Contessa Lene Thun", che hanno realizzato gli addobbi.

Ogni anno il presepe e l'albero di Natale ci parlano col loro linguaggio simbolico. Essi rendono maggiormente visibile quanto si coglie nell'esperienza della nascita del Figlio di Dio. Sono i segni della compassione del Padre celeste, della sua partecipazione e vicinanza all'umanità, che sperimenta di non essere abbandonata nella notte dei tempi, ma visitata e accompagnata nelle proprie difficoltà.

L'albero proteso verso l'alto ci stimola a protenderci "verso i doni più alti" (cfr 1Cor 12,31), a innalzarsi al di sopra delle nebbie che offuscano, per sperimentare quanto è bello e gioioso essere immersi nella luce di Cristo. Nella semplicità del presepio noi incontriamo e contempliamo la tenerezza di Dio, manifestata in quella del Bambino Gesù.

Il presepe, quest'anno, realizzato nella tipica espressione dell'arte napoletana, è ispirato alle opere di misericordia. Esse ci ricordano che il Signore ci ha detto: «*Tutto quanto volete che gli uomini facciano a voi, anche voi fatelo a loro*» (Mt 7,12). Il presepe è il luogo suggestivo dove contempliamo Gesù che, assumendo su di sé le miserie dell'uomo, ci invita a fare altrettanto,

attraverso azioni di misericordia.

L'albero, proveniente quest'anno dalla Polonia, è segno della fede di quel popolo che, anche con questo gesto, ha voluto esprimere la propria fedeltà alla sede di Pietro.

Cari bambini, il mio grazie è rivolto soprattutto a voi. Nei vostri lavori avete trasferito i vostri sogni e i vostri desideri da innalzare al cielo e da far conoscere a Gesù, che si fa bambino come voi per dirvi che vi vuole bene. Grazie per la vostra testimonianza, per aver reso più belli questi segni natalizi, che i pellegrini e i visitatori provenienti da tutto il mondo potranno ammirare. Grazie! Grazie!

Questa sera, quando si accenderanno le luci del presepe e dell'albero di Natale, anche i desideri che avete trasferito nei vostri lavori di decorazione dell'albero saranno luminosi e visti da tutti. Grazie! Il Natale del Signore sia l'occasione per essere più attenti alle necessità dei poveri e di coloro che, come Gesù, non trovano chi li accoglie.

A voi qui presenti, ai vostri cari e a quanti rappresentate, formulo un sentito augurio di Buon Natale. Vi assicuro la mia preghiera affinché il Signore accolga ed esaudisca le vostre attese. Anche voi pregate per me e per il mio servizio alla Chiesa.

In dicembre si rinnovano gli abbonamenti alla stampa di ispirazione cristiana:

Avvenire-Madre-la Voce del popolo-Famiglia Cristiana...



CALENDARIO LITURGICO SETTIMANALE * - 2a sett. Tempo Avvento - 2a settimana LdO

<p>2ª DI AVVENTO Is 40,1-5.9-11; Sal 84; 2 Pt 3,8-14; Mc 1,1-8 R Mostraci, Signore, la tua misericordia e donaci la tua salvezza.</p>	<p align="center">10 DOMENICA dicembre</p>	<p>7.30 S. Messa (osp.) 8.00 S. Messa (parr) 09.30 S. Messa (def GIANNI/BENATTI LUCIANA FRATTI) (bas.) 10.30 S. Messa 15.00 Inc. Genitori-Padrini –Madrine e Rgazzi Gr. IC CAFARNAO 15.30 Incontrando S. Lucia (oratorio) 18.30 S. Messa (parr)</p>
<p>S. Damaso I (mf) Is 35,1-10; Sal 84; Lc 5,17-26 R Ecco il nostro Dio, egli viene a salvarci.</p>	<p align="center">11 LUNEDÌ</p>	<p>6.45 Lodi - 7.00 S. Messa(parr) 8.15 Buongiorno, Gesù, presso scuole elementari ANDERSEN 08.30 def BATTISTAS-ELVIRA CARINI (parr) 18.30 S. Messa (bas) 20.30 CdO - Consiglio dell'Oratorio</p>
<p>B.V. Maria di Guadalupe Is 40,1-11; Sal 95; Mt 18,12-14 R Ecco, il nostro Dio viene con potenza.</p>	<p align="center">12 MARTEDÌ</p>	<p>6.45 Lodi - 7.00 def GIUSEPPINA-ALDO-FIORENZA-VIVENZI VITTORIO (parr) 8.15 Buongiorno, Gesù, presso scuole elementari ANDERSEN 08.30 def ANGELO MARIA-GIANNI (parr.) 18.30 def SIGNORONI MESSALINA//ROSALBA (bas) 21.00 Inc. CONS PAST. AFFARI ECONOMICI (oratorio)</p>
<p>S. Lucia (m) Is 40,25-31; Sal 102; Mt 11,28-30 R Benedici il Signore, anima mia.</p>	<p align="center">13 MERCOLEDÌ</p>	<p>6.45 Lodi - 7.00 def GRAZIANO-AUGUSTA (parr) 08.30 def PAOLO CICERI (parr.) 18.30 def GIUSEPPINA-PIERINA (bas) 20.30 Incontro Equipe Gr. Betlemme</p>
<p>S. Giovanni della Croce Is 41,13-20; Sal 144; Mt 11,11-15 R Il Signore è misericordioso e grande nell'amore.</p>	<p align="center">14 GIOVEDÌ</p>	<p>6.45 Lodi - 7.00 def ELVI-GIUSEPPE (parr) 08.30 def ANGELO BONSI-FAM GUERINI –CARDONE (parr.) 16.30 RITIRO MEDIE 1a-2a-3a media (oratorio) 18.30 def GIANNI-RITA (bas) 20.30 Incontro zonale delle CARITAS Parrocchiali (oratorio)</p>
<p>Is 48,17-19; Sal 1; Mt 11,16-19 R Chi ti segue, Signore, avrà la luce della vita.</p>	<p align="center">15 VENERDÌ</p>	<p>06.45 Lodi - 07.00 def TUTTI I NOSTRI NONNI (parr) 08.30 def GABRIELE-GIANNA (parr) 17.30 RITIRO-MEETING CHIERICHETTI (oratorio) 18.30 def ROSA (bas) 20.30... CENTRI DI ASCOLTO</p>
<p>I «centri di ascolto» si svolgono dentro una casa, un'abitazione della famiglia. Le persone che lì vi si trovano, si ascoltano, esprimono i loro pensieri, si confrontano sulla Parola di Dio proposta (quest'anno si legge parte del libro dell'Esodo), si entra nella realtà sociale vissuta con gli occhi e gli orecchi carichi del messaggio cristiano. In altre parole: si ascolta la "Parola di Dio" senza disgiungerla dalla "parola dell'uomo", dai suoi bisogni, ansie e aspirazioni.</p>		
<p>Sir 48,1-4.9-11; Sal 79; Mt 17,10-13 R Fa' splendere il tuo volto, Signore, e noi saremo salvi.</p>	<p align="center">16 SABATO</p>	<p>08.30 S. Messa (parr) 10.00 Ritiro fanciulli/e Elementari (ICFR-ACR-AGESCI) (oratorio) 16.30 S. Messa (def CARINI GIUSEPPE-RINA SEDABONI-DOMENICO def ZANETTI CLAUDIA-ROCCO-DON GIACOMO) (bas.) 18.30 S. Messa (parr)</p>
<p>3ª DI AVVENTO Is 61,1-2.10-11; C Lc 1,46-54; 1 Ts 5,16-24; R La mia anima esulta nel mio Dio.</p>	<p align="center">17 DOMENICA</p>	<p>7.30 S. Messa (osp.) 8.00 S. Messa (parr) 09.30 S. Messa (ad m. off) (bas.) 9.15 RITIRO SPIRITUALE per GENITORI, ADULTI, CPP, COLLABORATORI... in preparazione al S. Natale, con S. Messa (presso Suore Ancelle) 10.30 Benedizione dei Bambinelli o di una statua del presepe 15,00 INC. GRUPPO BETLEMME (oratorio) 16.00 CONCERTO NATALIZIO con la Corale S. Marco-Canterine e Corpo Bandistico città di Gardone V.T. (parr.) 18.30 S. Messa (def FACCHINI FRANCO-DON BORTOLO) (parr)</p>