

PARROCCHIA DI S. MARCO e.v.

in GARDONE Val Trompia

Diocesi di Brescia

Ente ecclesiastico civilmente riconosciuto con D.M. 18.02.1987

Reg. Canc. Tribunale di BS n. 400 del 25.07.1989; Prefettura di Brescia n° 109 del 23.09.2002

Cod. Fisc. N. 830 00 170 171

c/c **Banco Popolare**, Gardone V.T. IBAN IT29 E 05034 54540 0000 0000 1892

c/c **Cassa Padana**, Gardone V.T. IBAN IT09 E083 4054 5400 0000 0500 237

c/c **Ubi Banca**, Gardone V.T. IBAN IT71 I 03111 5454 0000 0000 40063

Via Costa, 2 - Tel. 030 89 12 432 - Cell. +39 329 185 62 42

E-mail: gardonevaltrompia@diocesi.brescia.it

25063 GARDONE VAL TROMPIA (BS)

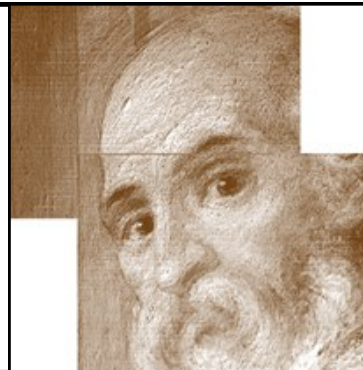

Tempo Ordinario ★ 05 - 12 novembre 2017 ★ Suppl. lit.- past. «Incontro tra campanili e ciminiere» n. 46/2017

**«Chi tra voi è più grande, sarà vostro servo;
chi invece si esalterà, sarà umiliato e chi si umilierà sarà esaltato».** (Mt 23,12)

Che cosa fa la differenza nella nostra fede?

Che cosa ci rende credibili in ciò che annunciamo?

La nostra fede è fatta di parole, e questo è un gran valore. Ed è proprio dall'annuncio della Parola infatti che, attraverso le parole, la fede viene generata e accompagnata nel suo crescere. Eppure Gesù alle parole unisce i gesti, puntuali e fecondi. Parole e gesti sono uniti in un inscindibile legame: gli uni inverano e rafforzano le altre, e viceversa. Parole e gesti ci rendono testimoni autentici e credibili, annunciatori fecondi ed efficaci della fede, comunicatori significativi e appassionati di un rapporto con Dio che può davvero toccare e cambiare la vita. Ma perché tutto questo sia vero non bastano le buone intenzioni. Non basta neppure essere convinti di riuscire a farlo. Anzi, proprio questo atteggiamento sarebbe il più rischioso: ci renderebbe molto simili a quegli scribi e farisei sedutisi «sulla cattedra di Mosè» contro i quali Gesù si schiera.

Umiltà e servizio dovrebbero essere gli atteggiamenti a cui aspiriamo, verso i quali tendiamo e che vorremmo diventassero in noi naturali come il respiro. Ma chi tra noi fosse convinto in cuor suo di esserlo, forse dovrebbe fare un passo indietro. Dovremmo essere sinceri, e dirci con verità che tra noi discepoli di Gesù questi valori non sono molto presenti. Le rivalità che indeboliscono i carismi, le comunità religiose e parrocchiali hanno il retrogusto dell'arrivismo, della competizione, dei primi posti. Le invidie che si respirano e che sono causa di impoverimento, anche vocazionale, non si nutrono, né nutrono, fraternità, condivisione, stima reciproca.

È come se ognuno di noi si impegnasse ad allungare frange e allargare filatteri; a porre pesi e fardelli sulle altrui coscienze. Ma questa non è la via del Vangelo. Uno solo è il Maestro. Riusciremo a imparare da lui? Non a parole però, ma nei fatti e in verità?

Un grande Grazie riconoscente

a quanti hanno aderito all'iniziativa della nostra Caritas parrocchiale: offrire uno o più prodotti all'uscita dei supermercati, lo scorso sabato 21 ottobre.

Un **Grazie** a quanti hanno collaborato a questa nobile iniziativa.

Un **Grazie** anche da quanti riceveranno quanto avete donato.

Tutto il mese di Novembre è dedicato per aderire alle due iniziative che la Comunità di Gardone ha sempre vissuto con generosità:

la prima: adozioni missionarie di seminaristi

perché possano proseguire gli studi in vista del sacerdozio;

la seconda: «non fiori, ma opere di bene», celebrazioni di S. Messe per i propri defunti. Verranno celebrate nella parrocchia di Gardone, in giorni in cui non c'è una specifica intenzione.

Ringrazio chi ha già sottoscritto queste due iniziative.

CALENDARIO LITURGICO SETTIMANALE * - 31.ma sett. Tempo Ordinario e 3a settimana LdO

<p>31^a T.O. Mi 1,14b-2,2b.8-10; Sal 130; 1 Ts 2,7b-9.13;Mt 23,1-12 R Custodiscimi, Signore, nella pace.</p>	<p align="center">5 DOMENICA novembre</p>	7.30 S. Messa (osp.) 8.00 S. Messa def RAVAGNANI GIUSEPPE-ANGIOLINA (parr) 09.30 (def RAPETTI BERIOLA LUISA//MARCELLA RESINELLI//GIANNI) (bas.) 10.30 S. Messa 16.00 ACR: FESTA DEL CIAO- (orat) 18.30 S. Messa (parr)
<p>E' la 1a domenica del mese. Le offerte sono per le opere parrocchiali</p>		
Rm 11,29-36; Sal 68 ; Lc 14,12-14 R Nella tua grande bontà, rispondimi, Signore.	<p align="center">6 LUNEDÌ</p>	6.45 Lodi - 7.00 Coppia di sposi ricorda il suo 45,mo di Matrimonio (parr) 08.30 def PRIMO-ROSALIA (parr) 18.30 def LUIGI-GIUSEPP def MARILENA-ANGELO (bas) 20.30 def LUCA SIGNORONI (oratorio) 21.15 Incontro equipe Genitori e Fanciulli gr. CAFARNAO (orat)
Rm 12,5-16a; Sal 130 (131); Lc 14,15-24 R Custodiscimi, Signore, nella pace.	<p align="center">7 MARTEDÌ</p>	6.45 Lodi - 7.00 def RAPETTI BERIOLA LUISA//MARCELLA RESINELLI//GIANNI (parr) 08.30 def BUFFARINI MARIANO-MARISA (parr.) 18.30 def FAM. ARDESI-MIGNOLA (bas) 21.00 INCONTRO REDAZIONE NOTIZIARIO (oratorio)
Rm 13,8-10; Sal 111 (112); Lc 14,25-33 R Felice l'uomo pietoso, che dona ai poveri.	<p align="center">8 MERCOLEDÌ</p>	6.45 Lodi - 7.00 def BELLERI ANTONIO-GIUSEPPINA-DOMENICA-FRANCESCO-ARTURO (parr) 08.30 def FAM. MARTELLI (parr.) 18.30 def GINA (bas) 20.30 INCONTRO PER I CENTRI DI ASCOLTO (oratorio)
<p>Dedicazione della Basilica Lateranense Ez 47,1-2.8-9.12 opp. 1 Cor 3,9c-11.16-17; Sal 45; Gv 2,13-22 R Un fiume rallegra la città di Dio.</p>	<p align="center">9 GIOVEDÌ</p>	6.45 Lodi - 7.00 def MARIA-GABRI-GUSTA (parr) 08.30 def BELOTTI GIANFRANCO (parr.) Catechesi ICFR e media 18.30 def MARIO E FAMILAIRI (bas) 20.30 INCONTRO preparatorio per i Sacramenti (oratorio)
<p>S. Leone Magno Rm 15,14-21; Sal 97; Lc 16,1-8 R Agli occhi delle genti il Signore ha rivelato la sua giustizia. Opp. La salvezza del Signore è per tutti i popoli.</p>	<p align="center">10 VENERDÌ</p>	06.45 Lodi - 07.00 def FRANCESCHETTI EMILIO (parr) 08.30 def ANGELA-ANTONIETTA-PIETRO (parr) 10.00 S. Messa presso Comunità Famiglia 18.30 def GIUSEPPINA-ALDO-FIORENZO def VIVENZI VITTORIO (bas)
<p>S. Martino di Tours (m) Rm 16,3-9.16.22.27; Sal 144 (145); Lc 16,9-15 R Ti voglio benedire ogni giorno, Signore.</p>	<p align="center">11 SABATO</p>	Catechesi ICFR-ACR-AGESCI (oratorio) 08.30 def FAGGIANI GUGLIELMO (parr) 16.30 S. Messa (def FERRAGLIO BIANCA/ def MADDALENA-ANGELO-GIUSEPPINA) (bas.) 18.30 def SILVIO-ROSINA-MARI-FRANCO (parr)
<p>32^a DEL TEMPO ORDINARIO Sap 6,12-16; Sal 62 (63); 1 Ts 4,13-18; Mt 25,1-13 R Ha sete di te, Signore, l'anima mia.</p>	<p align="center">12 DOMENICA</p>	7.30 S. Messa (osp.) 8.00 S. Messa (parr) 09.30 S. Messa (def PELIZZARI FAUSTINA-GIUSEPPE) (bas.) 10.30 Consegna del Padre Nostro ai fanciulli Gr. CAFARNAO (parr.) 15-17 Inc. Genitori/Padrini/Madrine e Fanciulli Gr. Cafarnao (orat) 18.30 S. Messa (def FAGGIANI GUGLIELMO) (parr)