

PARROCCHIA DI S. MARCO e.v.

in GARDONE Val Trompia

Diocesi di Brescia

Ente ecclesiastico civilmente riconosciuto con D.M. 18.02.1987

Reg. Canc. Tribunale di BS n. 400 del 25.07.1989; Prefettura di Brescia n° 109 del 23.09.2002

Cod. Fisc. N. 830 00 170 171

c/c **Banco Popolare**, Gardone V.T. IBAN IT29 E 05034 54540 0000 0000 1892

c/c **Cassa Padana**, Gardone V.T. IBAN IT09 E083 4054 5400 0000 0500 237

c/c **Ubi Banca**, Gardone V.T. IBAN IT67 V 03500 5454 0000 0000 40063

Via Costa, 2 - Tel. 030 89 12 432 - Cell. +39 329 185 62 42

E-mail: gardonevaltrompia@diocesi.brescia.it

25063 GARDONE VAL TROMPIA (BS)

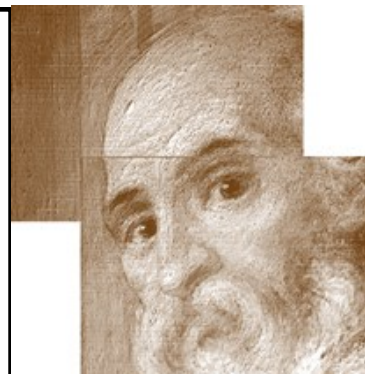

T.O. ★ 19 - 26 Febbraio 2017 ★ Suppl. lit.- past. «*Incontro tra campanili e ciminieri*» n. 8/2017

Bontà fuori controllo!

«*Ma io vi dico: amate i vostri nemici e pregate per quelli che vi perseguitano*». Mt 5,44



Leggo questa pagina di Vangelo e proprio non posso non pensare a tanti commenti, tanti articoli, tanti post sulle bacheche dei social, tante conversazioni anche casuali, **preoccupate** rispetto ai confini da difendere, rispetto a una religione da tutelare, rispetto alla propria cultura da salvaguardare costi quel che costi... **fino al punto di ritenere** (e non sono pochi coloro che tra noi pensano questo!) **che le nostre sicurezze valgano la vita di centinaia di migliaia di persone nel mondo.**

Fraasi come «Se ne stiano a casa loro!»; «Loro ammazzano i cristiani, perché noi dovremmo accoglierli?»; «Noi nei loro paesi non possiamo fare un segno di croce e loro qui vogliono le moschee?!» mi sembrano così legate ancora a quella logica dell'«occhio per occhio e dente per dente»... **così lontane da quel «Ma io vi dico amate quelli che vi perseguitano».** Non so: ascoltarle mi provoca un forte disagio, mi fa sentire di appartenere a una società, e spesso a una comunità di fede, lontana dal Vangelo. Queste frasi, più di molte altre, mi ricordano vere e proprie logiche mondane, dove la

legge non è l'amore, ma la vedetta.

Ecco, **davanti a una pagina così spregiudicata di Vangelo, forse noi credenti,** prima ancora che chiederlo agli altri, **dovremmo avere il coraggio di guardare il mondo con occhi nuovi,** di sentire che Dio ci chiede di vivere con logiche paradossali e folli, di convertire il mondo generando attorno a noi stupore: stupore per una vita riuscita, sempre e comunque; stupore per un amore donato anche al nemico; stupore per una rinnovata capacità di fiducia nel fratello, anche il più diverso; stupore per una straordinaria capacità di vedere gli occhi del fratello dove tutti vedono solo un nemico.

Qualcuno dirà – e mi è stato già detto –: «Dici così solo perché nessuno ti ha mai fatto del male, altrimenti la penseresti diversamente». Ma non è così! So di cosa stiamo parlando. So che il nemico vero sa nascondersi bene e vestire panni convincenti.

Ma so ancora di più che il Maestro di Nazaret ci ha insegnato con la sua vita a farci prossimi di chiunque. E credere in lui significa trasformare in scelte, anche scomode, le sue parole.



UNA PREGHIERA COME SOSTEGNO

Signore, non stai esagerando?

Signore Gesù, sono parole dure le tue!
Non starai esagerando?
Nemici da amare, offese da digerire,
preghiere per chi ci accusa,
bene da distribuire a tutti: buoni e cattivi!

Eppure, per quanto siano dure da accogliere, sappiamo che solo queste parole possono spalancare le porte della vita. Insegnaci a viverle e a trasformarle in scelte quotidiane di accoglienza e condivisione. Amen.

<p>7^a T.O. Lv 19,1-2.17-18; Sal 102 (103); 1 Cor 3,16-23; Mt 5,38-48 R Il Signore è buono e grande nell'amore.</p>	<p>19 DOMENICA febbraio</p>	<p>07.30 S. Messa (osp.) 08.00 S. Messa (parr) 09.30 S. Messa (bas.) 10.30 S. Messa animata dall' Ass. Scout (parr) 15-17 Incontro Gr. I.C. BETLEMME (oratorio) 18.30 S. Messa (parr)</p>
<p>Sir 1,1-10 ; Sal 92 (93); Mc 9,14-29 R Il Signore regna, si riveste di maestà. Opp. Venga, Signore, il tuo regno di grazia.</p>	<p>20 LUNEDÌ</p>	<p>06.45 Lodi 07.00 def. GIULIA-MARISA (parr) 08.30 def. ANGELO E FAMILIARI (parr) 18.30 def. POLI ANGELO def. MARGHERITA TREVAINI (bas) 20.30 Riprende l'attività della Corale S. Marco</p>
<p>S. Pier Damiani (mf) Sir 2,1-13 (NV) [gr. 2,1-11]; Sal 36 (37); Mc 9,30-37 R Affidati al Signore la tua vita.</p>	<p>21 MARTEDÌ</p>	<p>06.45 Lodi 07.00 def. GUERINI CARDONE (parr) 08.30 ad m. off. (parr) 10.00 S. Messa presso casa famiglia Pini Giacomelli (parr) 18.30 def. FAM. PELI (bas)</p>
<p>20.30 Incontro per operatori/educatori: Tema: Educare all'amore Coordina la serata il prof. SIMEONE DOMENICO (in oratorio)</p>		
<p>Cattedra di San Pietro apostolo (f) 1 Pt 5,1-4; Sal 22 (23); Mt 16,13-19 R Il Signore è il mio pastore: non manco di nulla.</p>	<p>22 MERCOLEDÌ</p>	<p>06.45 Lodi 07.00 def. ANDREA (parr) 8.30 def. BENTIVOGLIO PAOLO-GIUSEPPINA-GIULIA (parr) 18.30 S. Messa (bas) 20.30 Incontro Azione Cattolica Adulti (oratorio)</p>
<p>S. Policarpo (m) Sir 5,1-10 (NV) [gr. 5,1-8]; Sal 1; Mc 9,41-50. R Beato l'uomo che confida nel Signore.</p>	<p>23 GIOVEDÌ</p>	<p>06.45 Lodi 07.00 S. Messa (parr) 08.30 def. PASQUINI MARISA-MARIANO (parr) 18.30 def. FERRARI ANNA MARIA -UCCELLINI PIETRO (bas)</p>
<p>Sir 6,5-17; Sal 118 (119); Mc 10,1-12 R Guidami, Signore, sul sentiero dei tuoi comandi.</p>	<p>24 VENEDÌ</p>	<p>06.45 Lodi 07.00 def. CARLO-INES-GIULIO-CAROLINA (parr) 08.30 def. CHIARA-LINO (parr) 18.30 def. ANGELO-MADDALENA-GIUSEPPINA def. VALERIA SANTONI (bas)</p>
<p>Sir 17,1-13 Sal 102; Mc 10,13-16 R L'amore del Signore è per sempre.</p>	<p>25 SABATO</p>	<p>8.30 S. Messa (in parr.) 16.30 def. ROVIDO TONINELLI 18.30 S. Messa (in parr.)</p>
<p>Dalle ore 14.30 - con la comunità di MAGNO - in oratorio e per le vie della città di GARDONE V.T., festeggiamo il CARNEVALE</p>		
<p>8^a DEL TEMPO ORDINARIO</p> <p>RACCOLTA</p>	<p>26 DOMENICA</p>	<p>7.30 S. Messa (osp.) 8.00 S. Messa (parr) 09.30 S. Messa (bas.) 10.30 S. Messa animata dalle CANTERINE (parr) Battesimo del piccolo SALVATORE MATTIA In oratorio (locali bar) e negli spazi esterni, è possibile festeggiare il carnevale animato dalle famiglie. 18.30 S. Messa (parr)</p>
<p>CARITAS: NON DIMENTICHIAMOCI di chi è in ristrettezze economiche: per cortesia, porta un prodotto per l'igiene personale o per la pulizia domestica, deponilo nella cesta in chiesa, oppure, se ti è più comodo, metti la tua offerta nell'apposito contenitore e poi ciò che servirà, verrà acquistato. Grazie</p>		