

# PARROCCHIA DI S. MARCO e.v.

in GARDONE Val Trompia

Diocesi di Brescia

Ente ecclesiastico civilmente riconosciuto con D.M. 18.02.1987

Reg. Canc. Tribunale di BS n. 400 del 25.07.1989; Prefettura di Brescia n° 109 del 23.09.2002

Cod. Fisc. N. 830 00 170 171

c/c Banco Popolare, Gardone V.T. IBAN IT29 E 05034 54540 0000 0000 1892

c/c Cassa Padana, Gardone V.T. IBAN IT09 E083 4054 5400 0000 0500 237

c/c Ubi Banca, Gardone V.T. IBAN IT71 I 03111 5454 0000 0000 40063

Via Costa, 2 - Tel. 030 89 12 432 - Cell. +39 329 185 62 42

E-mail: gardonevaltrompia@diocesi.brescia.it

**25063 GARDONE VAL TROMPIA (BS)**

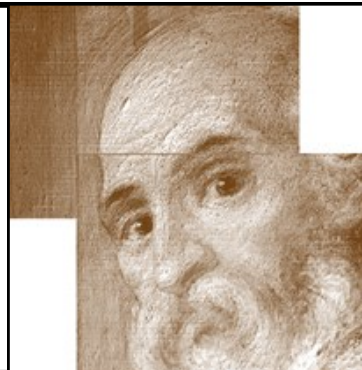

Tempo Ord/Quaresima ★ 11 - 18 febbraio 2018 - ★ Suppl. lit.- past. «Incontro tra campanili e ciminiere» n. 076/2018

Dal messaggio di papa Francesco per la Quaresima 2018:

**«Per il dilagare dell'iniquità, si raffredderà l'amore di molti» (Mt 24,12)**

## **Cari fratelli e sorelle,**

ancora una volta ci viene incontro la Pasqua del Signore! Per prepararci ad essa la Provvidenza di Dio ci offre ogni anno la Quaresima, «segno sacramentale della nostra conversione»,<sup>[1]</sup> che annuncia e realizza la possibilità di tornare al Signore con tutto il cuore e con tutta la vita.

Anche quest'anno, con il presente messaggio, desidero aiutare tutta la Chiesa a vivere con gioia e verità in questo tempo di grazia; e lo faccio lasciandomi ispirare da un'espressione di Gesù nel Vangelo di Matteo: «Per il dilagare dell'iniquità l'amore di molti si raffredderà» (24,12).

Questa frase si trova nel discorso che riguarda la fine dei tempi e che è ambientato a Gerusalemme, sul Monte degli Ulivi, proprio dove avrà inizio la passione del Signore. Rispondendo a una domanda dei discepoli, Gesù annuncia una grande tribolazione e descrive la situazione in cui potrebbe trovarsi la comunità dei credenti: di fronte ad eventi dolorosi, alcuni falsi profeti inganneranno molti, tanto da minacciare di spegnere nei cuori la carità che è il centro di tutto il Vangelo.

## **I falsi profeti**

Ascoltiamo questo brano e chiediamoci: quali forme assumono i falsi profeti?

Essi sono come “incantatori di serpenti”, ossia approfittano delle emozioni umane per rendere schiave le persone e portarle dove vogliono loro. Quanti figli di Dio sono suggestionati dalle lusinghe del piacere di pochi istanti, che viene scambiato per felicità! Quanti uomini e donne vivono come incantati dall'illusione del denaro, che li rende in realtà schiavi del profitto o di interessi meschini! Quanti vivono pensando di bastare a sé stessi e cadono preda della solitudine!

Altri falsi profeti sono quei “ciarlatani” che offrono soluzioni semplici e immediate alle sofferenze, rimedi che si rivelano però completamente inefficaci: a quanti giovani è offerto il falso rimedio della droga, di relazioni “usa e getta”, di guadagni facili ma disonesti! Quanti ancora sono irretiti in una vita completamente virtuale, in cui i rapporti sembrano più semplici e veloci per rivelarsi poi drammaticamente privi di senso! Questi truffatori, che offrono cose senza valore, tolgono invece ciò che è più prezioso come la dignità, la libertà e la capacità di amare. E' l'inganno della vanità, che ci porta a fare la figura dei pavoni... per cadere poi nel ridicolo; e dal ridicolo non si torna indietro. Non fa meraviglia: da sempre il demonio, che è «menzognero e padre della menzogna» (Gv 8,44), presenta il male come bene e il falso come vero, per confondere il cuore dell'uomo. Ognuno di noi, perciò, è chiamato a discernere nel suo cuore ed esaminare se è minacciato dalle menzogne di questi falsi profeti. Occorre imparare a non fermarsi a livello immediato, superficiale, ma riconoscere ciò che lascia dentro di noi un'impronta buona e più duratura, perché viene da Dio e vale veramente per il nostro bene.

## **Un cuore freddo**

Dante Alighieri, nella sua descrizione dell'inferno, immagina il diavolo seduto su un trono di ghiaccio;<sup>[2]</sup> egli abita nel gelo dell'amore soffocato. Chiediamoci allora: come si raffredda in noi la carità? Quali sono i segnali che ci indicano che in noi l'amore rischia di spegnersi?

Ciò che spegne la carità è anzitutto l'avidità per il denaro, «radice di tutti i mali» (1 Tm 6,10); ad essa segue il rifiuto di Dio e dunque di trovare consolazione in Lui, preferendo la nostra desolazione al conforto della sua Parola e dei Sacramenti.<sup>[3]</sup> Tutto ciò si tramuta in violenza che si volge contro coloro che sono ritenuti una minaccia alle nostre “certezze”: il bambino non ancora nato, l'anziano malato, l'ospite di passaggio, lo straniero, ma anche il prossimo che non corrisponde alle nostre attese.

Anche il creato è testimone silenzioso di questo raffreddamento della carità: la terra è avvelenata da rifiuti gettati per incuria e interesse; i mari, anch'essi inquinati, devono purtroppo ricoprire i resti di tanti naufraghi delle migrazioni forzate; i cieli – che nel disegno di Dio cantano la sua gloria – sono solcati da macchine che fanno piovere strumenti di morte.

**Continua la lettura completa ritirandola al banco espositivo della buona stampa** (all'uscita della chiesa)

**CALENDARIO LITURGICO SETTIMANALE \* 6a sett. TO - .2a sett LdO - -**

|  |  |  |
|--|--|--|
| <p><b>6<sup>a</sup> TO</b><br/>Lv 13,1-2.45-46;<br/>Sal 31 (32); 1 Cor<br/>10,31-11,1; <b>R</b> Tu sei<br/>il mio rifugio, mi liberi<br/>dall'angoscia.</p>                              | <p><b>11</b><br/><b>DOMENICA</b><br/><br/>febbraio</p> | <p align="center"><b>Giornata mondiale del malato</b></p> <p>7.30 S. Messa (osp.)<br/>8.00 S. Messa (parr)<br/>09.30 S. Messa (bas.)<br/><b>10.30 Sacramento del BATTESIMO della piccola LEANDRA</b> (parr.)<br/><b>14.30 Sfilata e festa di CARNEVALE</b> (oratorio)<br/><b>16.30 S. Messa con gli ammalati</b> (basilica)<br/>18.30 def <b>RINALDINI ANTONIO-EVELINA</b> (parr)</p>  |
| <p>Gc 1,1-11; Sal 118<br/>(119); Mc 8,11-13<br/><b>R</b> Venga a me la tua<br/>misericordia e avrò vita.<br/><b>Opp.</b> Donaci, Signore,<br/>l'umiltà del cuore.</p>                    | <p><b>12</b><br/><b>LUNEDÌ</b></p>                     | <p align="center"><b>Giornata internazionale contro l'uso dei bambini soldato</b></p> <p>6.45 Lodi - 7.00 S. Messa (parr)<br/>08.30 def <b>FAUSTINO-BARBARINA-ANGELO-ROSA ANTONIO-MARCELLO-PIETRO</b> (parr.)<br/>18.30 def <b>Fam. FONTANA</b> (bas)<br/><b>20.30 CdO</b> (oratorio)</p>  |
| <p>Gc 1,12-18; Sal 93<br/>(94); Mc 8,14-21 <b>R</b><br/>Beato l'uomo a cui<br/>insegni la tua legge,<br/>Signore.</p>  | <p><b>13</b><br/><b>MARTEDÌ</b></p>                    | <p>6.45 Lodi - 7.00 S. Messa (parr)<br/>08.30 def <b>ELVIRA-BATTISTA CARINI</b> (parr.)<br/>10,00 S. Messa c/o Casa Famiglia Pini Giacomelli<br/>18.30 def <b>GIACOMO BELLERI</b>(bas)<br/><b>20,00 Incontro Equipe Betlemme</b> (Rev.de Suore Ancelle)</p>  |
| <p><b>LE CENERI</b><br/>Gl 2,12-18; Sal 50; 2 Cor<br/>5,20-6,2; Mt 6,1-6.16-18 <b>R</b><br/>Perdonaci, Signore:<br/>abbiamo peccato.</p>   | <p><b>14</b><br/><b>MERCOLEDÌ</b></p>                  | <p align="center"><b>GIORNO DI ASTINENZA E DIGIUNO</b></p> <p>6.45 Lodi - 7.00 <b>S. Messa con Imposizione delle Ceneri</b> - def <b>GIUSEPPE</b> (parr)<br/>08.30 <b>S. Messa con Imposizione delle Ceneri</b> - def <b>ANTONIETTA</b><br/>def <b>FAM. PEDRETTI-MUFFOLINI</b> (parr.)<br/><b>16.30 Imposizione delle Ceneri ai ragazzi del Catechismo</b> (bas)<br/>18.30 <b>S. Messa con Imposizione delle Ceneri</b> - def <b>ANNAMARIA</b> (bas)<br/><b>20,00 SOLENNE INIZIO DELLA QUARESIMA</b><br/><b>e dei SACRI TRIDUI PER I NOSTRI DEFUNTI</b> (parr)</p> |
| <p>Dt 30,15-20; Sal 1;<br/>Lc 9,22-25 <b>R</b> Beato<br/>l'uomo che confida<br/>nel Signore.</p>   | <p><b>15</b><br/><b>GIOVEDÌ</b></p>                    | <p>6.45 Lodi - 7.00 <b>GINO-BRIGIDA</b> (parr)<br/>08.30 def <b>COTELLI ANGIOLINO-PIETRO-BARBERA ARDESI</b> (parr.)<br/>18.30 def <b>BATTISTA-VALENTINA</b> (bas)<br/><b>20,00 SACRI TRIDUI PER I NOSTRI DEFUNTI</b> (parr)</p>  |
| <p>Is 58,1-9a; Sal 50<br/>(51); Mt 9,14-15 <b>R</b><br/>Tu non disprezzi, o<br/>Dio, un cuore contrito<br/>e affranto. <b>Opp.</b> Tu<br/>gradisci, Signore, il<br/>cuore penitente.</p> | <p><b>16</b><br/><b>VENERDÌ</b></p>                    | <p align="center"><b>GIORNO DI ASTINENZA E DIGIUNO</b></p> <p>07.45 Lodi - 7.00 S. Messa (parr)<br/>08.30 def <b>BELLERI ANTONIO-ANGELO-GIUSEPPINA-DOMENICA-DOSOLINA MAFFEO</b> (parr.)<br/>18.30 def <b>PAOLO</b><br/>def <b>CECILIA-FRANCESCO</b> (bas)<br/><b>20,00 SACRI TRIDUI PER I NOSTRI DEFUNTI</b> (parr)</p>  |
| <p><b>Ss. Sette Fondatori dell'Ordine dei Servi della B.V. Maria</b><br/>Is 58,9b-14; Sal 85<br/>(86); Lc 5,27-32<br/><b>R</b> Mostrami, Signore, la tua via.</p>                        | <p><b>17</b><br/><b>SABATO</b></p>                     | <p>8.30 S. Messa (parr)<br/><b>14.30-18.30 ACR: Happening della Pace</b><br/>16.30 def <b>PIERO-MARIA-GALLO-GIOVANNA</b> (bas.)<br/>18.30 S. Messa (parr)</p>  |
| <p><b>1<sup>a</sup> DI QUARESIMA</b><br/>Gn 9,8-15; Sal 24<br/>(25); 1 Pt 3,18-22;<br/>Mc 1,12-15 <b>R</b> Tutti i<br/>sentieri del Signore<br/>sono amore e fe-<br/>deltà.</p>          | <p><b>18</b><br/><b>DOMENICA</b></p>                   | <p align="center"><b>Giornata mondiale del malato</b></p> <p>7.30 S. Messa (osp.)<br/>8.00 S. Messa (parr)<br/>09.30 S. Messa (bas.)<br/>10.30 S. Messa (parr.)<br/><b>15-17 Incontro Gr. ICFR BETLEMME</b> (oratorio)<br/>18.30 S. Messa (parr)</p>   |