

PARROCCHIA DI S. MARCO e.v.

in GARDONE Val Trompia

Diocesi di Brescia

Ente ecclesiastico civile riconosciuto con D.M. 18.02.1987

Reg. Canc. Tribunale di BS n. 400 del 25.07.1989; Prefettura di Brescia n° 109 del 23.09.2002

Cod. Fisc. N. 830 00 170 171

c/c **Banco Popolare**, Gardone V.T. IBAN IT29 E 05034 54540 0000 0000 1892

c/c **Cassa Padana**, Gardone V.T. IBAN IT09 E083 4054 5400 0000 0500 237

c/c **Ubi Banca**, Gardone V.T. IBAN IT71 I 03111 5454 0000 0000 40063

Via Costa, 2 - Tel. 030 89 12 432 - Cell. +39 329 185 62 42

E-mail: gardonevaltrompia@diocesi.brescia.it

25063 GARDONE VAL TROMPIA (BS)

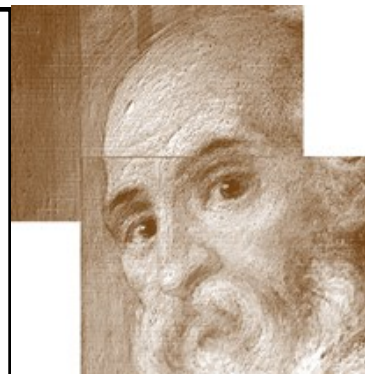

Settimana santa ★ 09 - 16 Aprile 2017 ★ Suppl. lit.- past. «Incontro tra campanili e ciminiera» n. 16/2017

E la folla gridava!

**Osanna al Figlio di Davide. Benedetto colui che viene nel nome del Signore:
è il Re d'Israele. Osanna nell'alto dei cieli». (Mt 21,9)**

Quello che i Vangeli della Passione descrivono è il momento più solenne e drammatico del ministero di Gesù. Ma per ogni suo discepolo è anche il più scomodo e radicale. Dall'entrata a Gerusalemme fino al Golgota crolla, sotto i colpi dell'amore e del dono, l'idea del Dio dominatore, forte e potente, e si propone agli occhi dei discepoli, degli scribi e farisei, della folla un Dio inerme, povero e mite che si lascia colpire fino alla morte, e alla morte in croce. Quel Gesù di Nazaret che ha guarito, placato venti, cacciato demoni, moltiplicato pani ora resta immobile di fronte al rifiuto e alla violenza di chi è scandalizzato dalla radicalità del suo amore.



Discepoli, maestri della Legge, folle... sono tutti accomunati da un'unica esperienza: non riescono comprendere; e ognuno reagisce a suo modo. I maestri della Legge condannano colui che bestemmia! I discepoli fuggono da una proposta

troppo alta, hanno paura. Le folle si lasciano trasportare dalle voci forti. Hanno seguito il Maestro di Nazaret cercando segni, hanno osannato il Re, atteso e benedetto da Dio, e poi hanno rinnegato e mandato a morte colui che tante volte aveva nutrito la loro fame e guarito le loro sofferenze. Di fronte a queste pagine intrise di amore e dolore una domanda si staglia forte: «Chi siamo davvero e cosa cerchiamo?».

La croce non ci ridarà un Dio in nome del quale combattere, aggredire e condannare. Ma un Dio del cui amore vivere e per il cui amore morire.

UNA PREGHIERA COME SOSTEGNO

Ecco, viene il Re

Eccolo il nostro re, colui che viene tra noi per salvarci.

Ecco l'uomo che abbiamo osannato e condannato.

Ecco il Dio che abbiamo invocato e rifiutato.

Apri il nostro cuore, Signore,

per accogliere il tuo infinito dono d'amore.

Apri la nostra mente, Signore, per far nostre

le tue paradossali logiche di misericordia.

Muovi il nostro desiderio, Signore, per amare come tu hai amato. Amen.



I sacerdoti, le Rev.me Suore Ancelle, i Consigli Parrocchiali con tutti i collaboratori, augurano a tutta la Comunità parrocchiale una BUONA PASQUA: ognuno possa diffondere, come ne è capace, il buon profumo del Cristo Risorto.

CALENDARIO LITURGICO SETTIMANALE * - Settimana Santa e 2a Sett LdO;

<p>DELLE PALME: PASSIONE DEL SIGNORE (Mt 21,1-11) Is 50,4-7; Sal 21 (22); Fil 2,6-11;R Dio mio, Dio mio, perché mi hai abbandonato?</p>	<p align="center">9 DOMENICA aprile</p>	<p>07.30 S. Messa (osp.) 08.00 S. Messa (parr) 09.30 S. Messa con benedizione delle Palme (bas.) 10.15 Ritrovo in S. Carlo Benedizione ULIVI-ProceSSIONE Animazione del Gr. IC Emmaus (parr) 15.30 VIA CRUCIS con la CORALE S. MARCO (parr) 18.30 def. BRUNO-FAUSTA ZADRA</p>
<p>Is 42,1-7; Sal 26 (27); Gv 12,1-11 R Il Signore è mia luce e mia salvezza.</p>	<p align="center">10 LUNEDÌ</p>	<p>06.45 Lodi - 07.00 def. ANDREA-MARCELLO-NINI (parr) 08.30 def. SIGNORONI MESSALINA (parr) 18.30 def. ZADRA DANILA (bas) 2030 LITURGIA PENITENZIALE E CONFESSIONI A INZINO</p>
<p>Is 49,1-6; Sal 70 (71); Gv 13,21-33.36-38 R La mia bocca, Signore, racconterà la tua salvezza. Opp. Proclamerò, Signore, la tua salvezza.</p>	<p align="center">11 MARTEDÌ</p>	<p>06.45 Lodi - 07.00 def. MARIA-GABRI-GUSTAVO (parr) 08.30 def. FRANCESCA-RAFFAELE (parr) 10.00 S. Messa presso Comunità Famiglia Pini-Giacomelli 18.30 def. GIUSEPPINA-PIERINO(bas) 2030 LITURGIA PENITENZIALE E CONFESSIONI A GARDONE (bas.)</p>
<p>Is 50,4-9a; Sal 68 (69); Mt 26,14-25 R O Dio, nella tua grande bontà, rispondimi. Opp. Nella tua fedeltà soccorrimi, Signore.</p>	<p align="center">12 MERCOLEDÌ</p>	<p>06.45 Lodi - 07.00 def. CASSAMALI LUIGI def. CARLO-INES (parr) 08.30 def. CARINI CIRELLI EMMA-GIUSEPPE-FRANCO (parr) 18.30 def. CORNELIO-NARIA-BRUNO (bas) 2030 LITURGIA PENITENZIALE E CONFESSIONI A MAGNO</p>
<p>CENA DEL SIGNORE Es 12,1-8.11-14; Sal 115; 1Cor 11,23-26; Gv 13,1-15 R Il tuo calice, Signore, è dono di salvezza.</p>	<p align="center">13 GIOVEDÌ</p>	<p>09.30 S. Messa del CRISMA con il Vescovo a Brescia 16.30 S. Messa nella Cena del Signore in Basilica 20.30 CENA DEL SIGNORE con lavanda dei piedi (parr) A seguire ADORAZIONE EUCARISTICA</p>
<p>PASSIONE DEL SIGNORE Is 52,13-53,12; Sal 30; Eb 4,14-16; 5,7-9; Gv 18,1-19,42. R Padre, nelle tue mani consegno il mio spirito.</p>	<p align="center">14 VENERDÌ</p>	<p>08.30 Ufficio delle letture e Lodi (parr) 15.00 Preghiera a Gesù e bacio al Crocifisso (parr) anima il gruppo Emmaus 20.30 Liturgia della Croce nella Passione del Signore con la Corale S. Marco (parr)</p>
<p>VEGLIA PASQUALE NELLA NOTTE SANTA Gn 1,1-2,2; Sal 103 Es 14,15-15,1; C Es 15,1-18; Ez 36,6-17a.18-28; Sal 41-42 Rm 6,3-11; Sal 117 (118); Mt 28,1-10</p>	<p align="center">15 SABATO</p>	<p>08.30 Ufficio delle letture e Lodi (parr) 20.30 VEGLIA PASQUALE anima il gruppo Emmaus e la CORALE S. MARCO (in parr.)</p>
<p>PASQUA: RISURREZIONE DEL SIGNORE At 10,34a.37-43; Sal 117 (118); Col 3,1-4 opp. 1 Cor 5,6b-8; Gv 20,1-9 opp. Mt 28,1-10 R Questo è il giorno che ha fatto il Signore: ralleghiamoci ed esultiamo.</p>	<p align="center">16 DOMENICA</p>	<p>7.30 S. Messa (osp.) 8.00 S. Messa (parr) 09.30 S. Messa (bas.) 10.30 S. Messa con la presenza della Corale S. Marco (parr) def. CATERINA TOGNOLI 17.00 Vespro di Pasqua 18.30 S. Messa (parr)</p>

CONFESSIONI PASQUALI oltre alle Liturgie Penitenziali

MARTEDÌ 11 aprile :	ore 15 Ragazzi di 1a e 2a media (all'oratorio)
	ore 16 Ragazzi di 3a media (all'oratorio)
MERCOLEDÌ 12 aprile:	ore 9-11 Confessioni (chiesa parrocchiale)
	ore 16 Confessioni per 4a e 5a elementare (all'oratorio)
VENERDÌ 14 aprile	ore 9-11 Confessioni (chiesa parrocchiale)
	ore 15-19 Confessioni (chiesa parrocchiale)
SABATO 15 aprile	ore 9-11 Confessioni (chiesa parrocchiale)
	ore 15-19 Confessioni (chiesa parrocchiale)