

PARROCCHIA DI S. MARCO e.v.

in GARDONE Val Trompia

Diocesi di Brescia

Ente ecclesiastico civilmente riconosciuto con D.M. 18.02.1987

Reg. Canc. Tribunale di BS n. 400 del 25.07.1989; Prefettura di Brescia n° 109 del 23.09.2002

Cod. Fisc. N. 830 00 170 171

c/c Banco Popolare, Gardone V.T. IBAN IT29 E 05034 54540 0000 0000 1892

c/c Cassa Padana, Gardone V.T. IBAN IT09 E083 4054 5400 0000 0500 237

c/c Ubi Banca, Gardone V.T. IBAN IT71 I 03111 5454 0000 0000 40063

Via Costa, 2 - Tel. 030 89 12 432 - Cell. +39 329 185 62 42

E-mail: gardonevaltrompia@diocesi.brescia.it

25063 GARDONE VAL TROMPIA (BS)

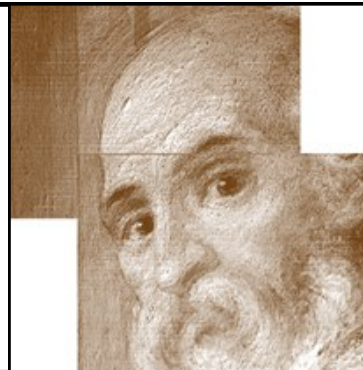

Tempo Natale ★ 31 dicembre 2017 - 07 gennaio 2018 ★ Suppl. lit.- past. «Incontro tra campanili e ciminiere» n. 01/2018



MESSAGGIO DEL SANTO PADRE FRANCESCO PER LA CELEBRAZIONE DELLA 51.ma GIORNATA MONDIALE DELLA PACE 1° GENNAIO 2018

Migranti e rifugiati: uomini e donne in cerca di pace

1. Augurio di pace

Pace a tutte le persone e a tutte le nazioni della terra! La pace, che gli angeli annunciano ai pastori nella notte di Natale,[1] è un'aspirazione profonda di tutte le persone e di tutti i popoli, soprattutto di quanti più duramente ne patiscono la mancanza. Tra questi, che porto nei miei pensieri e nella mia preghiera, voglio ancora una volta ricordare gli oltre 250 milioni di migranti nel mondo, dei quali 22 milioni e mezzo sono rifugiati. Questi ultimi, come affermò il mio amato predecessore Benedetto XVI, «sono uomini e donne, bambini, giovani e anziani che cercano un luogo dove vivere in pace».[2] Per trovarlo, molti di loro sono disposti a rischiare la vita in un viaggio che in gran parte dei casi è lungo e pericoloso, a subire fatiche e sofferenze, ad affrontare reticolati e muri innalzati per tenerli lontani dalla meta.

Con spirito di misericordia, abbracciamo tutti coloro che fuggono dalla guerra e dalla fame o che sono costretti a lasciare le loro terre a causa di discriminazioni, persecuzioni, povertà e degrado ambientale.

Siamo consapevoli che aprire i nostri cuori alla sofferenza altrui non basta. Ci sarà molto da fare prima che i nostri fratelli e le nostre sorelle possano tornare a vivere in pace in una casa sicura. Accogliere l'altro richiede un impegno concreto, una catena di aiuti e di benevolenza, un'attenzione vigilante e comprensiva, la gestione responsabile di nuove situazioni complesse che, a volte, si aggiungono ad altri e numerosi problemi già esistenti, nonché delle risorse che sono sempre limitate. Praticando la virtù della prudenza, i governanti sapranno accogliere, promuovere, proteggere e integrare, stabilendo misure pratiche, «nei limiti consentiti dal bene comune rettamente inteso, [per] permettere quell'inserimento».[3] Essi hanno una precisa responsabilità verso le proprie comunità, delle quali devono assicurare i giusti diritti e lo sviluppo armonico, per non essere come il costruttore stolto che fece male i calcoli e non riuscì a completare la torre che aveva cominciato a edificare.[4]

(continua con: 2. Perché così tanti rifugiati e migranti? 3. Con sguardo contemplativo 4. Quattro pietre miliari per l'azione

5. Una proposta per due Patti internazionali 6. Per la nostra casa comune

Domenica 7 gennaio 2018 è la prima domenica del mese, in questo periodo natalizio in chiesa è posto un cesto con dei sacchetti. Usiamo il sacchetto oppure una busta per mettere un'offerta straordinaria che sostenga i bisogni della parrocchia: far fronte al mutuo e al fido bancario in essere del Palazzetto... Cogliamo questa opportunità per manifestare concretamente il bene che il Signore ci ha donato, largheggiando con il suo amore in questo anno e in questo S. Natale. **Auguro ad ogni famiglia un BUON ANNO 2018.**

CALENDARIO LITURGICO SETTIMANALE * - 1a sett. - Tempo di Natale -

<p>S. FAMIGLIA DI GESÙ, MARIA E GIUSEPPE Gn 15,1-6; 21,1-3; Sal 104 (105); Eb 11,8.11-12.17-19; Lc 2,22-40 R Il Signore è fedele al suo patto.</p>	<p align="center">31 DOMENICA Dicembre 2017</p>	<p>7.30 S. Messa (osp.) 8.00 S. Messa (def RAGNI PAOLA E FAM) (parr) 09.30 (ad m. off) (bas.) 10.30 S. Messa 16.30 S. Messa di Ringraziamento e festiva del 1° gennaio 2018 (bas) 18.30 S. Messa di RINGRAZIAMENTO Canto TE DEUM BENEDIZIONE EUCARISTICA (parr) <u>Ritirare la preghiera da recitare prima della mezzanotte con le persone che sono presso di noi per salutare il nuovo anno 2018</u></p>
<p>MARIA SS. MADRE DI DIO Nm 6,22-27; Sal 66; Gal 4,4-7; Lc 2,16-21. R Dio abbia pietà di noi e ci benedica.</p>	<p align="center">1 LUNEDÌ Gennaio 2018</p>	<p align="center">51.ma GIORNATA della PACE (ritira il testo completo di papa Francesco)</p> <p>7.30 S. Messa (osp.) 8.00 S. Messa (parr) 09.30 S. Messa (bas.) 10.30 S. Messa (parr) 18.15 Recita del Vespro di S. Maria a cui segue alle ore 18.30 S. Messa (parr)</p>
<p>Inizio del MESE dedicato alla PACE</p>		
<p>Ss. Basilio Magno e Gregorio Nazianzeno 1 Gv 2,22-28; Sal 97 (98); Gv 1,19-28 R Tutta la terra ha veduto la salvezza del Signore.</p>	<p align="center">2 MARTEDÌ</p>	<p>6.45 Lodi - 7.00 S. Messa (parr) 08.30 def FAUSTINO-BARBARINA-ANGELO-ROSA (parr.) 18.30 def GASPARINI GIOVANNI BATTISTA-SANTINA-LUIGI (bas)</p>
<p>Ss.mo Nome di Gesù 1 Gv 2,29-3,6; Sal 97; Gv 1,29-34 R Tutta la terra ha veduto la salvezza del Signore.</p>	<p align="center">3 MERCOLEDÌ</p>	<p>6.45 Lodi - 7.00 def ANDREA BONDIO (parr) 08.30 def NOVELLI DANIELE-GIANBATTISTA-TERESA (parr.) 18.30 def della PROPRIA FAMIGLIA NN (bas)</p>
<p>1 Gv 3,7-10; Sal 97 (98); Gv 1,35-42 R Tutta la terra ha veduto la salvezza del Signore.</p>	<p align="center">4 GIOVEDÌ</p>	<p>6.45 Lodi - 7.00 S. Messa (parr) 08.30 def ANTONIO-MARCELLO-PIETRO (parr.) 18.30 def ad m. off. (bas)</p>
<p>1 Gv 3,11-21; Sal 99; Gv 1,43-51. R Acclamate il Signore, voi tutti della terra.</p>	<p align="center">5 VENERDÌ</p>	<p>08.30 S. Messa (parr) 16.30 S. Messa festiva dell'Epifania (ad m. off.) (bas.) 18.30 S. Messa (parr)</p>
<p>EPIFANIA DEL SIGNORE Is 60,1-6; Sal 71; Ef 3,2-3a.5-6; Mt 2,1-12 R Ti adoreranno, Signore, tutti i popoli della terra.</p>	<p align="center">6 SABATO</p>	<p>7.30 S. Messa (osp.) 8.00 S. Messa (def RAGNI PAOLA E FAM.) (parr) 09.30 S. Messa (bas.) 10.30 S. Messa <div style="border: 1px solid black; padding: 5px; display: inline-block;">ESTRAZIONE LOTTERIA - in oratorio</div> 16.30 S. Messa festiva del BATTESIMO DEL SIGNORE (bas.) 18.30 S. Messa (parr)</p>
<p>BATTESIMO DEL SIGNORE</p>	<p align="center">7 DOMENICA</p>	<p>7.30 S. Messa (osp.) 8.00 S. Messa (def RAGNI PAOLA E FAM.) (parr) 09.30 S. Messa (ad m. off) (bas.) 10.30 S. Messa 18.30 S. Messa (parr)</p>
<p>Prima domenica del mese: le offerte sono per le opere parrocchiali</p>		